

NUMERO DE LA HOJA 521 CUADRANTE 31-20

4	1
3	2

DATOS A RELLENAR POR EL ISME		DATOS A RELLENAR POR EL ISME		DATOS A RELLENAR POR EL ISME			
Nº de la hoja 1:50.000	Nº del documento	CONDUL	ESPECIAL	Recibido	Ref. Control	Perforado	Verificado
31202		YP	GD				

DATOS A RELLENAR POR EL CONSULTOR																										
NUMERO DE LA ESTACION	MUESTRAS										NUMERO DE LA ESTACION	MUESTRAS														
	Fotografía	Petro l y M.	Macrop.	Microscop.	Sedimen.	Rayos X	Espectro. masas	C 14	Análisis químico	Térmico difran.		Microsc.	Otros análisis	Fotografía	Petro l y M.	Macrop.	Microscop.	Sedimen.	Rayos X	Espectro. masas	C 14	Análisis químico	Térmico difran.	Microsc.	Otros análisis	
9079/																										
9083/																										
9084/																										
9089/																										
9118/																										

DATOS A RELLENAR POR EL CONSULTOR																										
NUMERO DE LA ESTACION	MUESTRAS										NUMERO DE LA ESTACION	MUESTRAS														
	Fotografía	Petro l y M.	Macrop.	Microscop.	Sedimen.	Rayos X	Espectro. masas	C 14	Análisis químico	Térmico difran.		Microsc.	Otros análisis	Fotografía	Petro l y M.	Macrop.	Microscop.	Sedimen.	Rayos X	Espectro. masas	C 14	Análisis químico	Térmico difran.	Microsc.	Otros análisis	

EL CONSULTOR DEBERA MARCAR SOBRE EL MAPA LAS ESTACIONES CON SU NUMERO DE REFERENCIA (EN AZUL) Y LOS CORTES REALIZADOS SOBRE EL TERRENO (EN ROJO). PARA UN CONTROL CORRECTO DE LA MARCHA DEL TRABAJO DE CAMPO EL CONSULTOR DEBERA ENVIAR ENTRE LOS DIAS 1 a 7 y 15 a 22 DE CADA MES ESTAS HOJAS AL INSTITUTO GEOLOGICO Y MINERO DE ESPAÑA, DIVISION DE GEOLOGIA, C/ RIOS ROSAS, 23 - MADRID - 3

Recibido I.G.M.E. el 20-7-82 Enviado el 28/7/82
 El Supervisor: A. B. L. El Consultor: A. García de Paredes

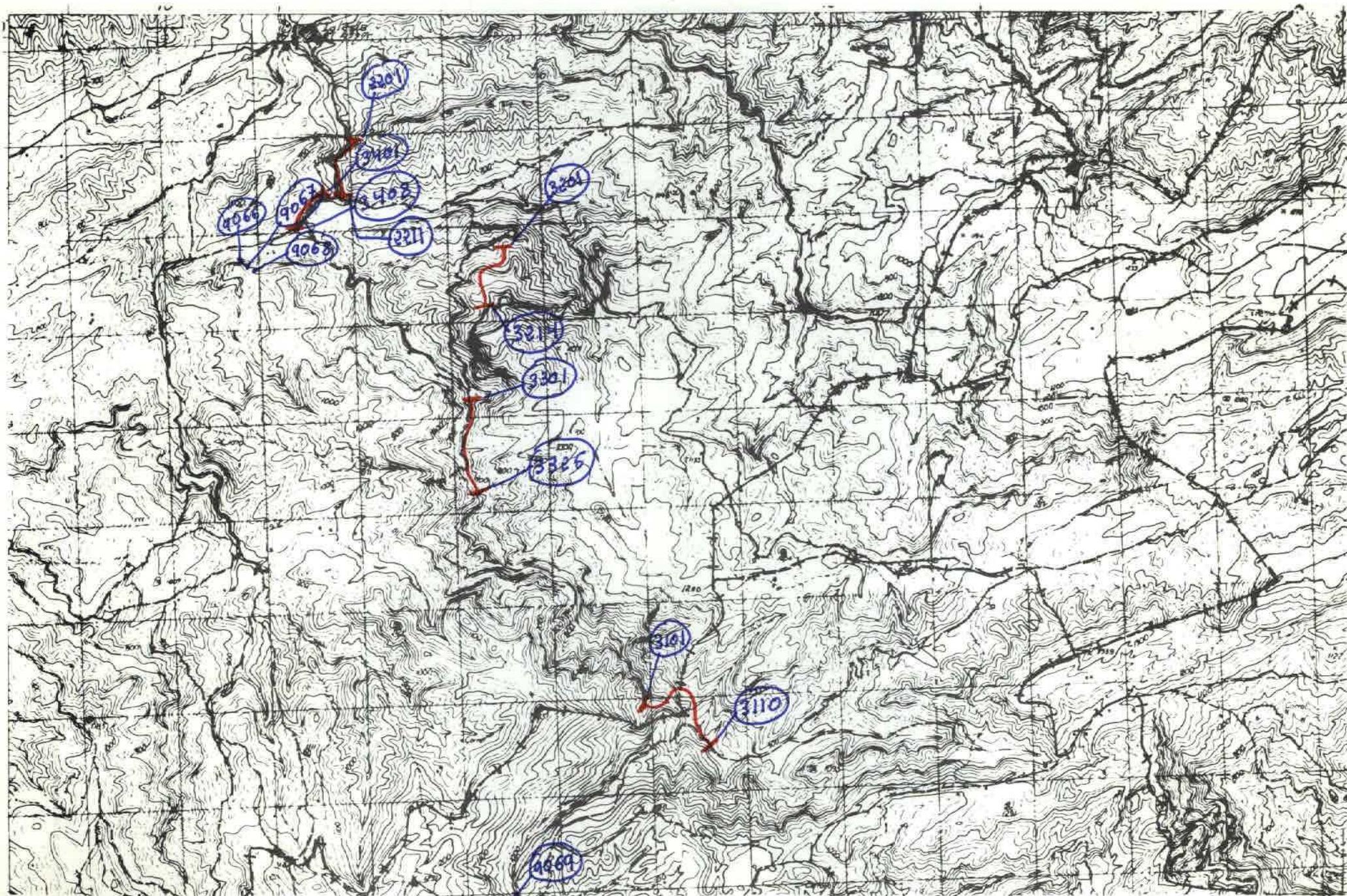

NUMERO DE LA HOJA 521 31-20 CUADRANTE

1
2
3
4

DATOS A RELLENAR POR EL TOME		DATOS A RELLENAR POR EL TOME		DATOS A RELLENAR POR EL IGME			
Nº de la hoja 1:50.000	Nº del documento	CONSULTOR	ESPECIAL QUE REALIZA LA ESTAD.	Recibido	Ref. Control	Perforado	Verificado
31204		YP6D					

DATOS A RELLENAR POR EL CONSULTOR										
NUMERO DE LA ESTACION	MUESTRAS									
	Fotografía	Petro. y M.	Macrop.	Microscop.	Sedimen.	Rayos X	Espectro. Infrarrojo	C 14	Análisis químico	Término de fabricación
9066	/									
9067	/									
9068	/									
9069	/									
3101	//									
3102	//									
3103	/									
3104	//									
3105	//									
3106	//									
3107	//									
3108	//									
3109	//									
3110	//									
3201	//									
3202	//									
3203	//									
3204	//									
3205	//									
3206	/									
3207	//									
3208	//									
3209	/									
3210	/									
3211	//									
3212	//									
3213	//									
3214	//									
3301	//									
3302	//									
3303	//									
3304	//									
3305	//									
3306	//									
3307	//									
3308	//									
3309	//									
3310	//									

DATOS A RELLENAR POR EL CONSULTOR										
NUMERO DE LA ESTACION	MUESTRAS									
	Fotografía	Petro. y M.	Macrop.	Microscop.	Sedimen.	Rayos X	Espectro. Infrarrojo	C 14	Análisis químico	Término de fabricación
3311			//							
3312			//							
3313			//							
3314			//							
3315			/							
3316			//							
3317			//							
3318			//							
3319			//							
3320			//							
3321			/							
3322			//							
3323			//							
3324			//							
3325			//							
3401			//							
3402			//							
3403			//							
3404			//							
3405			//							
3406			//							
3407			//							
3408			//							
2201			//							
2202			//							
2203			//							
2204			//							
2205			//							
2206			//							
2207			//							
2208			//							
2209			//							
2210			//							
2211			//							

EL CONSULTOR DEBERA MARCAR SOBRE EL MAPA LAS ESTACIONES CON SU NUMERO DE REFERENCIA (EN AZUL) Y LOS CORTES REALIZADOS SOBRE EL TERRENO (EN ROJO). PARA UN CONTROL CORRECTO DE LA MARCHA DEL TRABAJO DE CAMPO EL CONSULTOR DEBERA ENVIAR ENTRE LOS DIAS 1º Y 15º DE CADA MES ESTAS HOJAS AL INSTITUTO GEOLOGICO Y MINERO DE ESPAÑA, DIVISION DE GEOLOGIA, C/ RIOS ROSAS, 23 - MADRID - 3.

Recibido I.G.M.E. el 23-1-82 Enviado el 23/7/82

El Supervisor

El Consultor

A.B.

A. Garcia

